

Ano XVI nº 4757 – 13 de janeiro de 2014

Vale-cultura no Itaú e Santander

Os bancários do Itaú Unibanco têm até a próxima sexta-feira 17 para fazer adesão ao programa vale-cultura, conquistado na Campanha Nacional 2013 e que entrou em vigor no dia 1º de janeiro. O valor mensal é de R\$ 50,00 para quem ganha até cinco salários mínimos ou R\$ 3.620,00 ao mês e será repassado através de cartão magnético.

A informação divulgada pelo banco lembra que ao fazer a adesão, o funcionário terá os descontos previstos na lei e descritos no formulário apropriado, entre R\$ 2,00 a R\$ 5,00, dependendo do salário. O desconto e o crédito do vale-cultura serão realizados na data de pagamento do salário, no dia 27 ou no dia útil anterior de cada mês.

O Itaú destaca que o recebimento ainda em janeiro está condicionado à adesão até o dia de fechamento da folha, o que ocorrerá no dia 17. Após essa data, o pagamento será feito somente em fevereiro. “Não serão efetuados créditos e descontos retroativos”, informa comunicado do banco.

Essa é uma importante conquista dos trabalhadores e os bancários devem ficar atentos. Para receber o direito, precisam fazer a adesão.

No caso do Itaú, um formulário foi enviado aos bancários pela intranet. Ele deve ser preenchido e encaminhado para relacoessindicais@itau-unibanco.com.br ou pelo fax (11) 5029-1174.

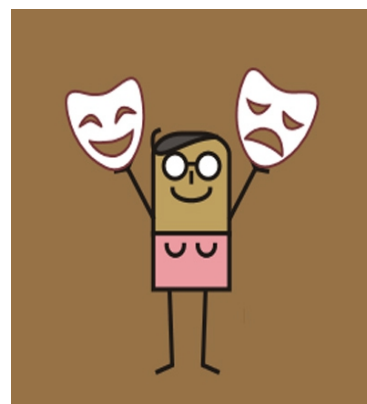

SANTANDER

O banco divulgou comunicado interno aos funcionários sobre a adesão ao vale-cultura. Quem aderir receberá um cartão magnético com recarga de R\$ 50,00, que será feita no dia 20 de cada mês. Para tanto, o preenchimento do formulário para optar ou não pelo vale-cultura é obrigatório para todos os funcionários elegíveis. Isso deve ser feito mediante acesso pela intranet do banco, através dos seguintes passos:

Intranet > As Pessoas > Portal RH > Espaço Notícias.

Segundo o comunicado do Santander, após realizar a opção pelo vale-cultura, o funcionário receberá o cartão em seu endereço residencial até o final do mês seguinte, sendo que o trabalhador deve verificar se o local de moradia está correto no Portal RH.

A conquista do vale-cultura irá gerar incremento mensal de R\$ 9,4 milhões na economia brasileira, totalizando R\$ 113 milhões ao ano, segundo estimativa do Dieese.

NASCIMENTO

Nasceu no dia 01/01/2014, às 10:52h, mais uma princesa, **MALLU SAMPAIO PITZER**, medindo 48,5cm, com 3.160kg, filha da companheira **CARINE SAMPAIO PITZER**, funcionária do Bradesco (Rua Teresa - Ag.2141) e **Welington da Silva Saldanha**.

Mallu, foi a primeira criança a nascer em Petrópolis neste ano.

Parabéns a família por essa benção de Deus.